kalkbreite
GENOSSENSCHAFT
KALKBREITE

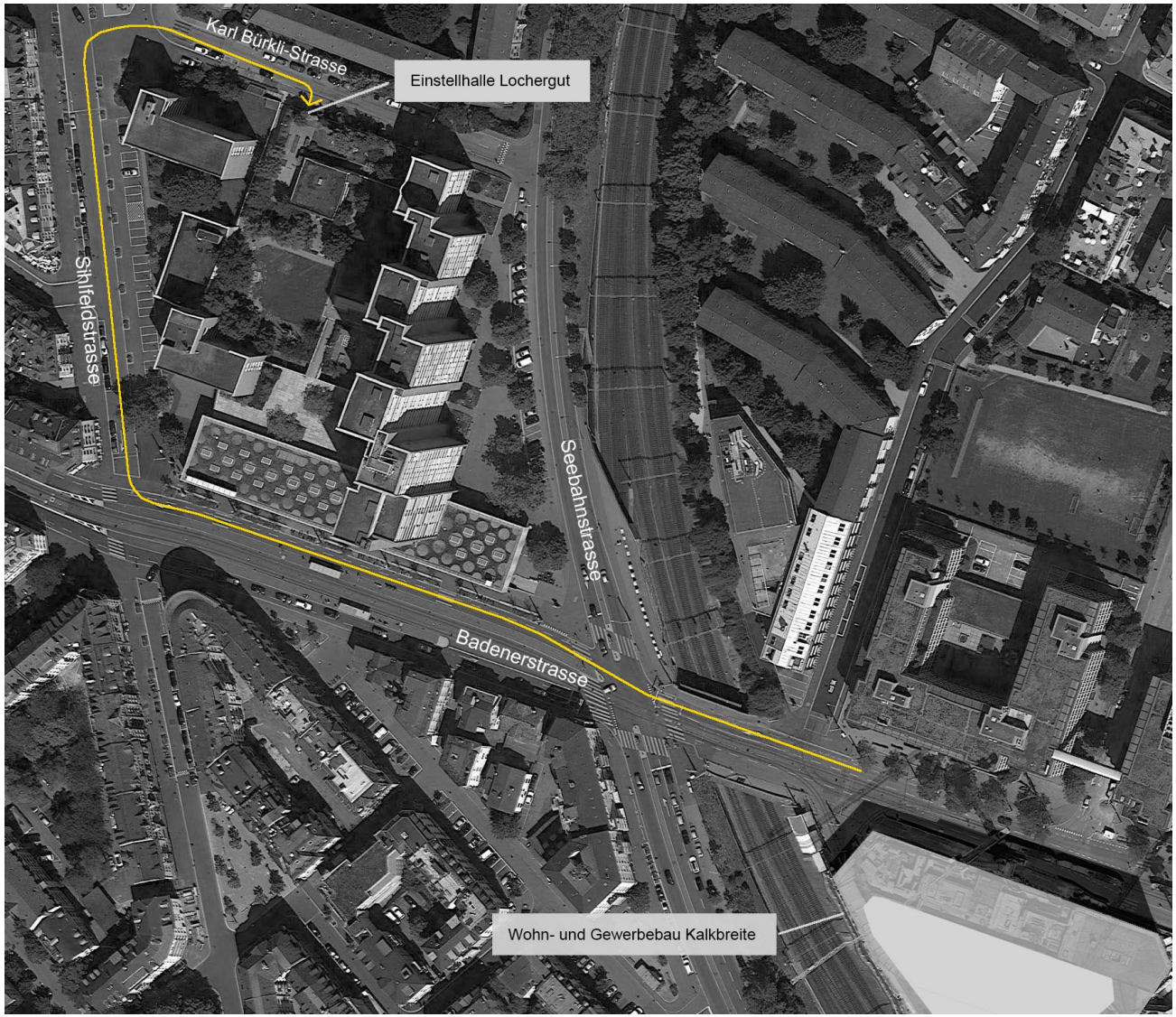

Parkplätze in der Einstellhalle Lochergut

Für Besucher*innen des Wohn- und Gewerbebaus Kalkbreite sind im Einfahrtsgeschoss der Einstellhalle Lochergut die Parkfelder 10 bis 14 reserviert.

> Einfahrt Karl Bürkli-Strasse 5

Bitte beachten:

- Reservation am Desk (Tel. 044 295 94 95). Der Zugang erfolgt mit einem Code, der bei der Reservation mitgeteilt wird.
- Die Parkfelder 10 - 14 befinden sich unmittelbar links der Einfahrt.
- In der Einstellhalle gilt Einbahnverkehr! Nach der Einfahrt dreimal links (um die Parkfelder herum).
- Als Ausgang bzw. Eingang zu Fuss kann das diagonal zur Autoeinfahrt liegende Treppenhaus Seebahnstrasse 181 benützt werden.
- Auf Strassenniveau hat es zusätzlich beim Treppenhaus Seebahnstrasse 181 aussen eine Code-Box mit dem gleichen Code. Nach Eingabe des Codes an der Türe fest ziehen!
- Tarife (min 3h Reservationsdauer):
  - 2.--/Stunde
  - 10 h bis max. 24 h pauschal 20.-
  - für Pensiongäste 20.-/ Nacht